132

Foi hontem descoberta, na Hespanha uma nova conspiração monarchica, tendo sido effectuadas numerosas prisões

Diario Carioca

Fundador: J. E. DE MACEDO SOARES

Anno V — Numero 1.248 ‖ Rio de Janeiro, Quinta-feira, 1 de Setembro de 1932 ‖ Praça Tiradentes n.º 77

Bibliotheca Nacional Av. Rio Branco

PÃO BRASILEIRO

Velho axioma que vae resistindo ao evolver dos tempos: a independencia politica dos povos é condicionada pela sua independencia economica.

Egualmente axiomatico vem se attestando o principio segundo o qual só possuem independencia economica e politica, os povos a que não faltem o carvão e o trigo, isto é, o mais efficiente dos combustiveis, e o mais nutritivo dos alimentos.

Apenas uma variante se introduziu, ultimamente, na primeira parte desse enunciado. E' antes de petroleo do que de carvão que se deve agora falar, dado o consumo presente dos oleos inflammaveis pelos motores de explosão.

Como se vê, subsiste a mesma em sua essencia, em seus termos fundamentaes, a theoria de que nos occupamos. As nações zelosas de sua soberania têm de velar por que nunca lhe desappareça uma base da alimentação para os seus homens, nem uma garantia de movimentação para os seus transportes. E não se pretenda que não tenham essas coisas identico valor. São, ambas, condições de sobrevivencia para as collectividades, possuem ambas uma importancia vital

Sem embargo de certa displicencia que caracteriza a gente brasileira, é esse um assumpto a que, entre nós, se tem ligado alguma attenção. Já existe, mesmo, unanimidade no reconhecimento de que urge procurarmos uma solução para o problema do combustivel, tirando a limpo se ha, de facto, no territorio patrio, jazidas de coke e lençóes de petroleo, e, em caso negativo, tratando de explorar a hulha branca — essa formidavel série de quédas dagua, cuja possivel força motriz poderia bastar ás necessidades de todo o continente americano. Tambem não mais se discute quanto á conveniencia de se criar um pão brasileiro, seja mediante a producção intensiva do trigo, seja mediante o recurso a succedaneos.

Parece que, a despeito do clima favoravel dos Estados do sul, essa lavoura não tem grandes probabilidades de rapidamente expandir-se. Aliás, mesmo na hypothese de podermos colher todo o trigo reclamado pelo paiz, restaria que se meditasse a proposito das vantagens de se lhe promover a pelo menos parcial substituição, talvez de bom conselho, tanto na opinião dos economistas, como no parecer dos professores de hygiene elementar.

Experiencias já se realizaram, com resultados optimos, de uma qualidade de pão a que se chamaria, "strictu sensu", pão brasileiro e que resultaria da mistura, em partes eguaes, do trigo com a farinha de mandioca ou de milho.

Diz-se, todavia, com base egualmente na experimentação, que outro pão, esse brasileiro de verdade, esse brasileirissimo, pode obter-se com o emprego apenas da mandioca, do milho e da banana.

Não ha muitos dias, um dos quotidianos cariocas dava curso á noticia de que pão preparado somente com a farinha de banana e o fubá de milho causára magnifica impressão a diversas pessoas de habitos requintados e paladar exigente. Disseram ellas que jamais haviam comido pão mais saboroso.

Quem tiver o direito de affirmar que se familiarizou com a flóra brasileira, não ignora a existencia de outros productos capazes de contribuir para o desthronamento integral e definitivo do pão classico, do pão biblico, do pão exclusivamente feito de trigo, na mesa daquelles dos nossos patricios a quem fascine o ideal da perfeita independencia economica de seu paiz. E', por simples exemplificação, o caso da fruta-pão.

Seja, entretanto, como fôr, o que não padece duvida é o constituirmos uma nação habilitada pela propria natureza a tirar de si mesma todos os elementos de vida, e, por consequencia, capaz de a si mesma bastar-se, fugindo a toda fórma de vassallagem perante o resto do mundo.

França e Italia

ROMA, 31 (Havas) — Foi assignado um accordo sobre seguros sociaes entre a Italia e a França. As clausulas desse accordo se referem aos regimens geraes de seguros sociaes e aos regimens especiaes de providencia em vigor em varias regiões e para numerosas categorias de trabalhadores.

A corrida á Casa Branca

Herbert Hoover

WASHINGTON, 31 (A. B.) — O presidente Hoover esteve durante o dia de hontem em franca actividade, relativamente á campanha presidencial, em beneficio de sua propria candidatura, como presidente reeleito.

O presidente Herbert Hoover forneceu aos seus delegados as necessarias instrucções de acção na luta a ser empreendida na região léste dos Estados Unidos, accrescentando que devem ser feitos os melhores esforços no sentido de ser conseguido o voto em seu favor do ex-presidente sr. Calvin Coolidge.

Mais um golpe na lei infame

ABSOLVIDO UM JORNALISTA MINEIRO

BELLO HORIZONTE, 31 (A. B.) — Por sentença do juiz competente, foi annullado o processo por calumnia na imprensa movido pelo director da Oéste de Minas contra o sr. Menotti Mucelli, director do "Jornal da Manhã".

As promoções no magisterio municipal

OS PROFESSORES PRIMARIOS VIVEM MOMENTOS ANGUSTIOSOS, NA EXPECTATIVA DE UMA REFORMA DE CONSEQUENCIAS LAMENTAVEIS — A GRANDE IMPORTANCIA DA REUNIÃO DE HOJE PARA UMA GRANDE CLASSE DE ABNEGADOS

O caso das promoções dos professores primarios do Districto Federal continua no cartaz, agitando vivamente a numerosa classe do magisterio municipal.

Hoje, haverá uma grande reunião dos interessados, ás 17 horas, no Lyceu de Artes e Officios, a ella comparecendo o director da Instrucção, que fará uma exposição do seu pensamento a respeito da momentosa questão.

Ao importante "conclave" será levado um substituto ás instrucções baixadas pelo sr. Anisio Teixeira, que conterá suggestões tendentes a resolver o complicado problema, sob normas mais justas, levando em conta o criterio da antiguidade e do merecimento.

Esse substituto soffrerá ampla discussão, sendo em seguida encaminhado ao director da Instrucção e ao interventor.

O processo para promoções, de accordo com o edital baixado pela Directoria de Instrucção, é simplesmente inexequivel num meio como o do nosso magisterio municipal.

Elle virá, apenas, augmentar o cortejo de angustias que paira sobre uma classe de abnegados trabalhadores da grandeza do Brasil, onde os meritos se confundem na grande legião de elementos de real e indiscutivel valor moral e intellectual.

E com elle abrem-se para o professorado primario perspectivas sombrias, que já estão antecedendo o horror das preterições, das injustiças, do regime de protecções escandalosas de tão lamentaveis consequencias.

Em vez do que se pretende fazer, melhor seria unificar-se o quadro dos professores. Assim pensa a maioria, senão a totalidade da malfadada classe, que vive em constantes difficuldades, trabalhando muito, ganhando pouco e recebendo com atraso os seus vencimentos.

Sobre esse aspecto da reforma humana e consentanea que todos desejariam, a professora Maria do Carmo Vidigal, directora da Escola José de Alencar e secretaria da Associação dos Professores Primarios, teve opportunidade de pronunciar-se nos seguintes termos:

"Não ha ninguem que não deseje, no fim de alguns annos de trabalho infatigavel e comprovado, ver o seu esforço recompensado. E, sem duvida, a melhor recompensa ao esforço de todo aquelle que produz é a melhoria de vencimentos. Só a unificação das classes, portanto, virá solucionar a situação já agora delicadissima do professor, uma vez que estamos em face e na imminencia de uma nova moldura para as classificações, que não satisfaz, de modo nenhum, aos desejos da classe.

(Continúa na 4ª pagina).

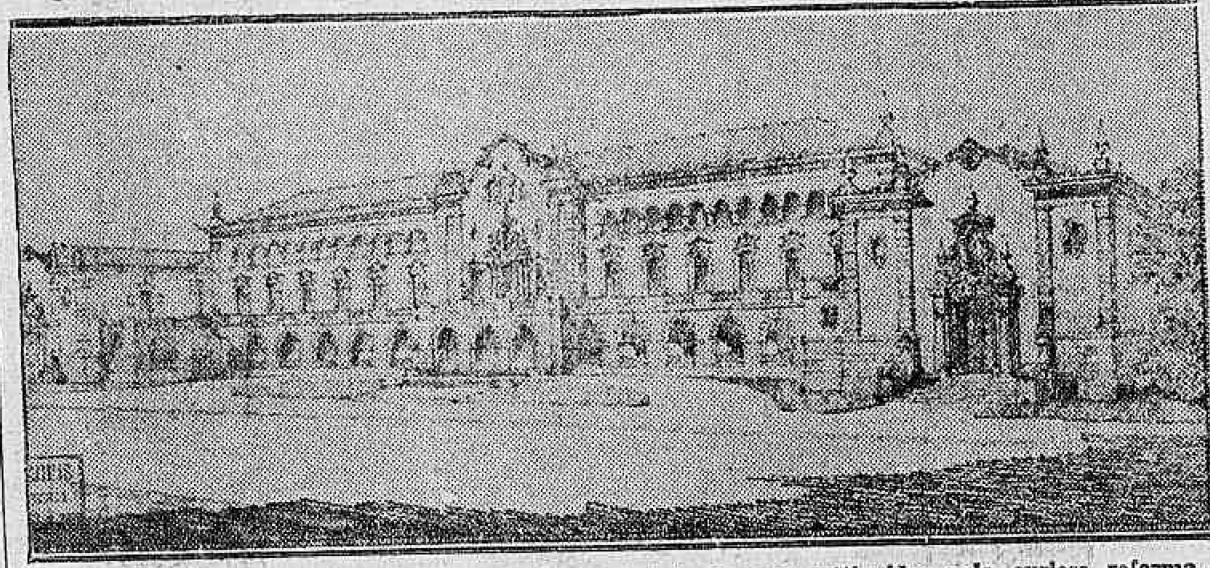

A Escola Normal onde se formam as professoras municipaes agora attingidas pela curiosa reforma

O "Monte Sarmento" chegou, hontem do Sul

Passageiros desembarcados no porto desta capital

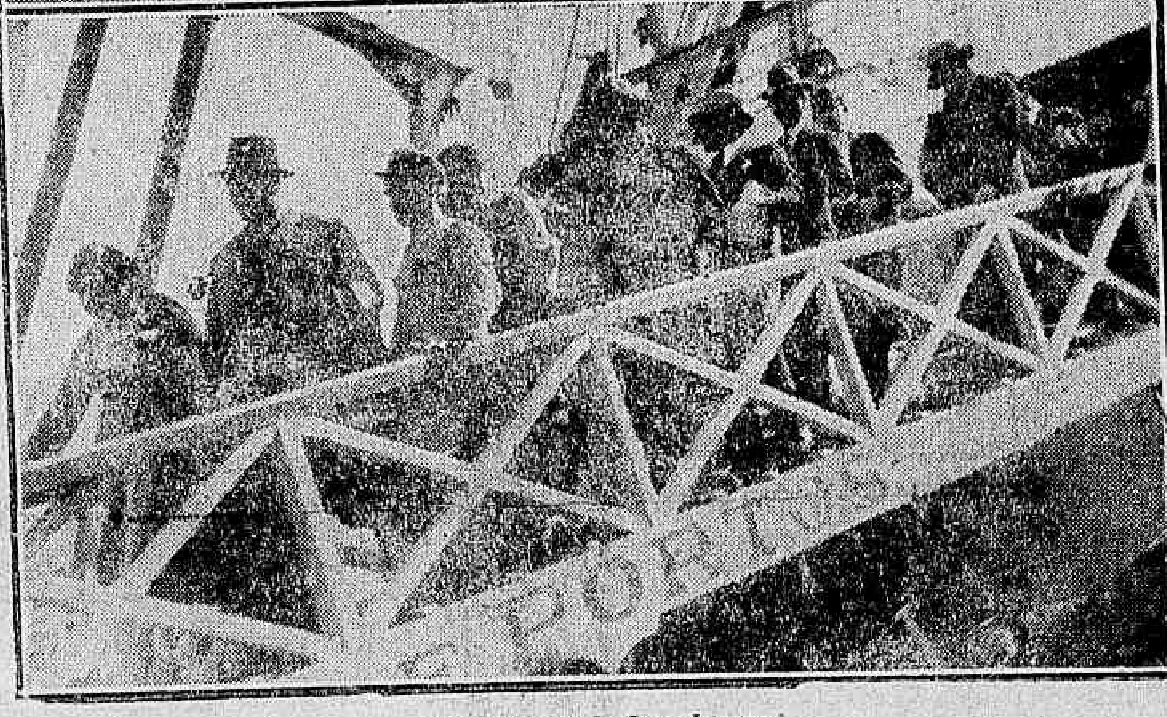

Dois aspectos do desembarque

Pela manhã de hontem, chegou ao porto desta capital o paquete allemão "Monte Sorriento", da Hamburg Suedamerikanische, e do qual são agentes nesta praça os srs. Theodor Wille & Co. Ltd.

A grande unidade germanica procedeu dos portos do sul, com escala por Buenos Aires, Montevidéo, Rio Grande, São Francisco e Santos.

Desse ultimo porto, o "Monte Sorriento" trouxe para o Rio 49 passageiros, quasi todos de nacionalidades estrangeiras.

A bagagem dos passageiros foram revistadas no convés do vapor. A policia maritima fez appreensão de todos os jornaes e revistas de São Paulo.

— O "Monte Sorriento" atracou no Armazem 17, do Cáes do Porto.

PASSAGEIROS DE SANTOS

São os seguintes os passageiros procedentes do porto de Santos:

Price Charles, Leitão Arlinda, Downey Wallace, Gomes Mirian Catta, Gomes Maria L., Souza Jandyra Ruy, Souza Paulo R., Wellington Christina, Wellington Richard, Fonseca Beatriz Teixeira, Rondino Vincenzo, Roquetta Sylvia, Moreira João, Davidson Kenneth Mowbray, Nicoe Robert, Bacon Victoria, Bacon James, Mendonça Roberto Carvalho Bensuzan Winnie Celine, Lauer Lopo, Corsino Helena Varella, Corsino Celia, Monteiro Custodio, Monteiro Humberto, Beccara Helena Cozzo Salvador, Dos Santos Amelia, Mall André, Fejsach Szuszanow, e Szmul Eztajnbaum.

OUTROS PASSAGEIROS

O "Monte Sorriento" trouxe ainda os seguintes passageiros:

Karl Pougraty e esposa; Johann Takats, Jovon Ruzicska, Arnold Schmid, Raphael Abbas Mousee e esposa, Bertha Ottilie Streil, Felicitas Hildebrand, Ferdinand Schulte, Juannita e Ellen Fortlage, José de Couto Moreira, Iracema Bueschler, Maria Eugenia Silveira, Cecilia Brandão Roberto Pena Sanchez, Nicola Mazziotti, o consul da Allemanha em São Paulo, sr. Ubele e esposa, Anselmo Martins de Oliveira, Bella Sefki, Cecilia Coutinho, Hortencia Fortes Aranha, Paulo Moacyr, Joaquim Ferreira da Silva, Adriano Gonçalves Quina, Armindo Pereira Martins, Maria da Silva Vergillis, Olavo da Silva Vergillis, Ruiz da Silva Vergillis, Maria da Penha Silva Pereira, Sylvia Pereira da Silva, Mario Pereira da Silva, Maria Augusta Soares, Eponina Soares, Judith Fontes Barbósa e filha; Maria de Oliveira, Maria O' Cabral Barbalho, Juracy Ros ae filha; Maria de Souza Villela e filho; Francisco Arduni, Vasco Ciglioni, Josephina Trajano e Ramon Bath.

"O Monte Sorriento" trouxe ainda, para este porto, um passageiro de B. Aires, um de Montevidéo, dois do Rio Grande e tres de São Francisco que, com os 49 de Santos, perfazem o total de 56 passageiros.

A "São Paulo" Companhia Nacional de Seguros de Vida

SUCCURSAL NESTA CAPITAL, AVENIDA RIO BRANCO N.º 131, 1.º ANDAR

Presidente: — Dr. JOSE' MARIA WHITAKER

QUANTOS SOIS?

HUMBERTO DE CAMPOS

Quando, entre 4 e 23 de outubro de 1930, os revolucionarios do Rio Grande, de Minas Geraes e da Parahyba, operavam militarmente para derrubar o ultimo governo constitucional da Primeira Republica, e este mesmo governo movimentava os seus recursos humanos procurando defender-se, eu me perguntava a mim mesmo, com a curiosidade do chronista que tem velleidades de historiador:

— Quantos brasileiros se acham, realmente, em armas? Quantos são os revolucionarios? Quantos os legalistas?

Terminada a luta antes que tivesse verdadeiramente começado, imaginou-se que os homens de intelligencia, e de espirito literario, nella interessados, divulgassem informações seguras a esse respeito. Os archivos da Revolução achavam-se ainda intactos, e não seria difficil a um curioso das letras militares levantar a estatistica das tropas mobilizadas pelo governo e pelos seus adversarios. O assumpto desafiava os homens, com o seu mysterio e com a sua novidade.

Os ultimos mezes de 1930, o anno de 1931, e o primeiro semestre de 1932, foram opulentos, sem duvida, em livros sobre a Revolução Brasileira. Existe, hoje, versando a materia, uma farta bibliographia. Nenhuma das obras publicadas contém, entretanto, os elementos historicos, e estatisticos, que a intelligencia publica reclamava. Cada autor procura, apenas, ficar em evidencia, narrando a sua actuação pessoal, não raro imaginaria, ou fazer literatura demagógica, reunindo vocabulos formados com espuma de sabão, e que se desfazem ao menor contacto com a realidade ambiente. As estatisticas, e os informes destinados ao historiador, foram omittidos, ou lançados fóra, como capsulas de cartuchos deflagrados.

A Revolução de 1932 vae, parece, nesse particular, pelo mesmo caminho da de 1930. Quantos são os paulistas em armas? Quantos os que se batem militarmente pela Dictadura? Ninguem diz, ou dirá nunca. E o historiador terá, talvez, de estribar-se em hypotheses, ou, o que é mais grave, sobre boatos espalhados para amedrontar o contendor, quando a honestidade ordena ao estudioso o exame, opportunamente, das folhas de pessoal, no Estado Maior das forças em luta.

Foi, parece, com o proposito de corrigir essas falhas da nossa historia militar que o coronel Alvaro de Alencastre publicou agora um pequeno volume sob o titulo "Um pouco de tactica e estrategia", e cujo ultimo capitulo é consagrado, especialmente, á Revolução de 1930. Sob o ponto de vista estrategico, acha o autor que o organizador da luta armada contra o governo do Rio de Janeiro demonstrou talento excepcional, pois, dispondo apenas de tres Estados, conseguiu dispersar as attenções e as forças legaes, e fazer convergir progressivamente, para a Capital da Republica, as forças de tres sectores, apertando o circulo que devia fazer cair o governo constituido. Quantos eram, porém, os revolucionarios de 1930? "O Rio Grande do Sul, — diz o coronel Alencastre, — o Rio Grande do Sul, em uma semana mobilizou 122.000 homens. Facilmente chegará a 150.000. O Paraná deu 50.000. Santa Catharina poderá fornecer, em caso de mobilização, 50.000... Em caso de guerra externa, São Paulo póde dar 300.000 homens. Tome-se apenas 200.000. Com os 250.000 dos tres Estados do Sul, temos um total de 450.000... Minas Geraes, com os seus 6.000.000 de habitantes, poderá facilmente fornecer 400.000. Para a Revolução foram relacionados 100.000. Pela mobilização que se fez na Capital Federal e no Estado do Rio, vê-se que elles darão facilmente 50.000 homens instruidos e não instruidos... Juarez Tavora disse que, se tivesse armamento, teria mobilizado no norte 200.000 homens". Trata-se, porém, como se vê, de possibilidades, e não de factos. O que interessa ao historiador da Revolução, é saber quantos soldados se puzeram em marcha, effectivamente, em 1930. E isso está, ainda, por esclarecer, e, como a opportunidade passou, não será esclarecido sem difficuldade.

A guerra-civil de 1932 vem offerecer occasião ainda melhor para a apuração das cifras precisas, relativas as forças que se estão defrontando nas fronteiras paulistas. Cada Estado tem enviado a sua contribuição humana, de accordo com o espirito bellicoso da sua população. Pelos algarismos apurados, ver-se-á, depois, os elementos com que poderá contar subitamente o Brasil, no caso de uma aggressão estrangeira.

"O Brasil, em caso de guerra, mobilizará um milhão de homens em 15 dias", — informa o coronel Alencastre. E faz, com aquellas cifras, a prova da sua affirmação. Será, tudo isso, porém, exacto, e infallivel, uma vez que a arithmetica foi substituida, ahi, pela hypothese?

Convem tomar em consideração, ainda, o valor militar da unidade. Que poderão fazer, num caso de aggressão estrangeira, esse milhão e tanto de homens de boa vontade, mas bisonhos, se não tiverem soffrido uma preparação antecipada para a guerra? Para que servirão, senão para serem sacrificados, aquelles que não tiverem recebido instrucção militar adequada e moderna, e não forem animados pelo espirito de disciplina e sacrificio?

Torne-se o coronel Alvaro de Alencastre o nosso chronista ou o nosso historiador militar. Examine os Archivos das duas Revoluções, nos Estados nella envolvidos, e no Ministerio da Guerra. E diga-nos, após a tempestade, quantos homens estiveram, na verdade, envolvidos pelo tufão.

Eu ia perguntar:

— Quantos somos?

Lembro-me, porém, que sou pacifista, e indago, apenas:

— Quantos sois?

A PENDENCIA DO CHACO

O governo de La Paz aceitou uma tregua de trinta dias

WASHINGTON, 31 (Havas) — Na resposta que enviou a ultima nota dos representantes dos paizes neutros o governo da Bolivia declara aceitar a proposta de tregua, mas apenas pelo prazo de trinta dias, em vez de sessenta dias.

Os neutros concordaram com essa modificação e enviaram nova nota aos dois governos interessados. Ao mesmo tempo, pediram ao governo do Paraguay que reconsiderasse a sua decisão de hontem de não aceitar a tregua proposta.

Os textos dessas notas não foram dados á publicidade.

De Miramar a Sueretaro

Faz esse anno um seculo que nasceu Maximiliano de Habsburgo, archiduque da Austria, ephemero imperador do Mexico.

Na hora dramatica em que as revoluções ensanguentam diversos paizes, é opportuno recordar a tragica aventura de um homem levado ao fastigio do poder por uma revolução e abatido e justiçado por outra.

Maximiliano foi inquestionavelmente uma victima da politica imperialista do ultimo imperador dos francezes. Depois da invasão do Mexico a pretexto de cobrança de dividas, Napoleão III intentou garantir a influencia de França nesse bravo paiz de homens resolutamente livres, através dum automato coroado, que suppõe encontrar no irmão de Francisco José, imperador austro-hungaro.

Acha-se hoje cristallinamente demonstrado que Maximiliano resistiu com extrema decisão aos insistentes convites das Tulherias para fundar o imperio exotico que os juaristas afogaram no seu sangue em 1867. Retirado no palacio de Miramar, á margem do Adriatico, alheio ás intrigas e ao fausto da Côrte de Vienna, comprazia-se na familiaridade dos escriptores e dos artistas e no deleite das viagens. Poeta, philosopho, escriptor, tendo deixado um excellente livro de impressões originaes de visitas a diversos paizes, entre os quaes o Brasil, Maximiliano aspirava a tudo, menos a reinar, sacrificando os pendores de um espirito e a formação de um caracter que o singularizavam na rude disciplina e na despotica prepotencia tão caracteristicas da sua familia e da sua raça.

E' indiscutivel, pois, a sinceridade da aversão com que afastava os appellos repetidos para que se prevalecesse das dissenções mexicanas afim de cingir uma corôa que tão pouco tempo se accommodára na cabeça de Iturbide. Mas a mulher, a princeza Carlota, filha de reis, pensava de outro modo. Tinha, ao contrario delle, a ambição de reinar. E cedendo mais a ella, do que ao soturno sonhador das Tulherias foi que o infortunado archiduque acabou por annuir, depois que uma junta governativa, estranha ao verdadeiro sentimento nacional, lhe offereceu no Mexico um throno precario.

Em 1864 desembarcava Maximiliano em Vera Cruz, apoiado nas bayonetas de Bazaine. Durante tres annos, que tanto durou o seu reinado, amargou todas as decepções e vicissitudes, que lhe prenunciavam o martyrio.

Verificou desde logo que o Mexico era uma nação com exuberante seiva de energia, apta para repellir a imposição estrangeira, fosse a de um principe liberal, capaz de associar-se sinceramente ás aspirações e aos destinos de um povo. Maximiliano grangeára fama de bom e de justo, mas, estrangeiro, desnecessario ao Mexico ardentemente nacionalista, só se mantinha escorado nas armas do invasor francez.

Verificou tambem que os Estados Unidos não toleravam a monarchia intrusa inventada pela cobiça e pela arrogancia de Napoleão III. O presidente Grant conclamava o espirito americanista a devolver "esses europeus gastos ao seu velho continente". A formula monroista achava opportunidade para uma applicação estrepitosa. Emquanto o soberano forasteiro sentia o vacuo em torno do throno, o gabinete de Paris era alertado pelo receio de imminentes complicações com o governo de Washington. Então, com o mesmo leviano sogomento com que impelliu para a aventura dolorosa e inutil o archiduque da Austria, Napoleão III decidiu abandonal-o á propria sorte, ás proprias forças, que nada representavam e valiam, deante de homens da tempera e da tenacidade de um Benito Juarez e de um Porfirio Diaz batalhando pela reintegração da Patria na sua inviolavel independencia.

Bazaine teve ordem de retirada. Em vão a imperatriz Carlota correu a Paris a tentar demover o imperador francez, e depois a Roma, a implorar do Papa que obtivesse das Tulherias o que os seus rogos, as suas lagrimas, as suas duras invectivas não tinham logrado. A ordem foi mantida. Bazaine e suas tropas evacuaram o Mexico.

Sabe-se o resto. Com a partida dos occupantes do territorio, os mexicanos em peso levantaram-se em armas. Maximiliano refugiou-se em Sueretaro, a unica praça forte onde poderia resistir por algum tempo. Mas teve de capitular sem condições, e um conselho de guerra condemnou-o á morte. Assim relata um chronista seus ultimos instantes:

"Na manhã da execução, o imperador ás 3 1|2 está de pé e veste-se. A's 5 horas confessa-se. Em seguida, come uma aza de frango, toma um copo de vinho e uma chicara de café. A's 6 horas, um official apresenta-se e elle diz:

— "Estou prompto".

Chegado ao lugar do supplicio, volta-se para Miramon que, com Mejia, ia ser igualmente executado:

— "Um bravo, mesmo no instante da morte, deve ser distinguido pelo seu soberano: permitta que lhe dê o logar de honra" — e dá-lhe o centro do grupo. Quatro mil homens formam o quadrado. Tres pelotões de execução, constituidos por sete homens e um official, collocam-se a dois metros do grupo. — "Meus filhos, visem bem. Atirem aqui..." Mostra-lhes o coração. E' quando os officiaes erguem a espada; as descargas ribombam; Maximiliano cae murmurando "Hombre". Não está ainda morto. Approxima-se um soldado e acaba-o com uma bala no peito".

Passou em junho o primeiro centenario da morte do rei de Roma, filho de Napoleão I e que, captivo do avô, Francisco II, morreu Duque de Reichstadt na Austria. Revelações indiscretas de agora alludem a segredos dos amores do principe com a archiduqueza Sophia, mãe de Francisco José e Maximiliano. E admittiu-se que este ultimo tivesse sido fruto daquella derrapagem sentimental de Sophia. Nesta hypothese, era o inditoso archiduque primo... espurio de Napoleão III, a seu turno filho discutivel de Luiz Bonaparte. Napoleões e Habsburgs — que tragicas familias!

RICARDO PALMA

Theatro

"SEGREDO", UMA LINDA COMEDIA DE ODUVALDO VIANNA, HOJE, NO ALHAMBRA

Procopio Ferreira dar-nos-á esta noite, no Alhambra, onde com a sua companhia está obtendo merecido exito, as primeiras representações de "Segredo", de Oduvaldo Vianna, o autor de "Feitiço", que até hontem se manteve galhardamente no cartaz.

"Segredo", uma theatralização habilissima de varios contos de Machado de Assis, o mestre inconfundivel de "Reliquias de casa velha", de "Varias historias" e de "Mão e a luva", é uma comedia moderna, vivida na sociedade carioca, entre figuras de temperamentos differentes, com um desfecho sentimental.

Procopio

Nos seus dialogos, nas suas scenas exalta-se sempre a graça feminina, o charme da mulher que vence sempre, sorrindo desdenhosa das barreiras que lhe pretendem embaraçar o caminho.

Mão habil e segura desenhou os caracteres principaes. Vejamos alguns delles: Seja o primeiro, Vasconcellos, que vive da interpretação magnifica de Procopio.

Vasconcellos, na vida pratica, pensa em readquirir a fortuna que arruinou; na illusão dos homens que já estão descendo a ladeira da existencia e pensam ainda no amor travesso, que tanto zomba da decrepitude.

Vasconcellos é o que o vulgo pittorescamente chama — "um numero". Outro: Diogo. Diogo tem o seu "beguin". Este lhe escapa, mas elle espera sempre pelo dia em que a mázinha se arrependerá e lhe abra os braços. O dia não chega e Diogo vê que emquanto ella espalda para o seu coração toda ternura para um outro, um outro que lhe foge dos affagos, sendo o vingador directo do namorado sem ventura.

Ha outro mais. Nós preferimos tratar, de preferencia, das duas principaes mulheres da comedia.

Uma é Augusta, cuja preoccupação consiste em conservar intactos os attributos que recebeu da natureza. Sabe que é bonita e quer manter intacta a sua belleza; e chic e não deixa que o tempo que lhe deixe os sulcos da sua passagem.

O espectador que não perca de vista Augusta. O segredo da comedia ella é quem o conserva.

A outra mulher é d. Carlota. Tambem bonita; tambem ciosa de conservar a sua linha elegante.

Ella é quem faz soffrer Diogo e tambem soffre, não com pena do infeliz, por se ver victima da mesma ingratidão que atacou aquelle.

A comedia de Oduvaldo Vianna vae ter no Alhambra o mesmo successo que acompanhou a carreira de "Feitiço".

"ITARARE", NO RECREIO

Proesguem brilhantemente, no Recreio, as representações da interessante revista "Itararé", de Gastão Machado.

E', sem contestação, o espectaculo mais alegre do momento, espectaculo de riso franco, que se prolonga por duas horas a fio.

O desempenho é notavel. Intervêm nelle as actrizes mais interessantes que se consagram ao genero: Vanise Meirelles Diva Berti, Zaira Cavalcante, Luiza Peloggio, Leonor Pinto, Izabel Ferreira, Carmen Novarro e Henriqueta Romanita todas ellas muito applaudidas.

Os actores são tambem os melhores. Basta, apenas, citar-lhes os nomes: Mesquitinha, que é o "as", Arthur de Oliveira Oscarito, Oscar Soares, Pedro Dias, Jurandyr Lima, Ugo Cesarini, Nomanoff e Oscar Cardona.

"AS NOITADAS ALEGRES DO CASINO BEIRA-MAR"

As noitadas alegres que o Casino Beira-Mar vem tendo ultimamente, têm sido muito movimentadas.

A linda casa da Avenida Beira Mar, é como toda gente sabe a alegria da vida nocturna do Rio de Janeiro, alli encontra-se lindas mulheres, as pessoas chics e da elite, e tudo que é bom, as lindas bailarinas brilham todas as noites sob as luzes dos reflectores, duas imponentes orchestras animam as horas alegres do Casino Beira-Mar.

A ULTIMA SEMANA DE "ANGU' DE CAROÇO" NO CARLOS GOMES

A temporada nacional de revista que a Empresa Paschoal Segreto abrigou, em boa hora, no seu confortavel theatro Carlos Gomes, veiu dar a ella e ao empresario Jardel Jercolis, com a sua "Cia. de Grandes Espectaculos Modernos" o prazer de presenciar um facto que, ha muito, não se verificava e que se traduz nesse ruidoso meio centenario de hoje.

PALMEIRIM SILVA NO TRIANON

A proposito da temporada Palmeirim Silva no Trianon, recebemos a seguinte carta:

"Rio de Janeiro, 24 de agosto de 1932 — Prezado sr. redactor theatral.

Leio nos jornaes de hoje que mais uma companhia de comedias vae occupar o palco do theatro Trianon.

Palmeirim Silva que estava no João Caetano se transfere para o Trianon com seu apurado conjunto entre os quaes se notam alguns nomes de real valor. Desejamos pedir ao caro sr. redactor que usando de sua conhecida influencia entre os empresarios obtivesse que a companhia do Trianon revivesse algumas das esplendidas comedias que tanto successo fizeram no elegante theatro da Avenida.

A presença da grande actriz Palmyra Silva no elenco nos suggere desde logo a engraçadissima comedia "Cala a boca Etelvina" que tantos applausos arrancou e que ainda hoje seria grandemente apreciada pelo publico carioca.

Segundo estamos informados Palmeirim traz optimo repertorio composto principalmente de comedias para rir e seria para o povo carioca um desafogo para estes dias sombrios umas noitadas alegres como outrora tivemos no Trianon.

Além da supra citada peça outras muitas poderiam ser suggeridas e em que o Trianon reviveria seus dias de glorias.

Antecipando meus agradecimentos pela sua interferencia junto ao actor Palmeirim agradece de antemão o admirador e leitor assiduo — Eliano de Castro Pereira."

"UMA PEQUENA DAS MINHAS"

As chamadas idéas avançadas subiram á cabeça dos moços contemporaneos. Elles querem ser tudo fazer tudo pouco se lhes dando com o ridiculo e com os conceitos da mossa, anonyma.

O que elles desejam é evidente. Para a conquista desse falso ideal não escolhem processos, todos os meios servem.

Luiz Iglezias comprehendendo o appetite do nosso publico, fixou nos seus maravilhosos tres actos "Uma pequena das minhas", um desses typos da sociedade moderna e desenvolveu-o com impiedosa ironia, accentuando o que de ridiculo elles possuem.

Manejador brilhante da penna, o joven escriptor esculpiu em phrases lapidares o perfil do moço moderno. Essa fina e agradavel comedia, que apesar de iminentemente comica, possue scenas de delicioso romantismo, vae ser representada amanhã no Trianon, cabendo os principaes papeis a Palmeirim Silva, Cecy Medina, Antonia Margullo e Dinah Ulles.

Palmeirim, segundo os chronistas de S. Paulo, tem notavel criação no sr. Lelo.

"A BOATEIRA"

Gastão Tojeiro vae occupar dentro de pouco tempo os cartazes do Trianon. Escreveu elle a comedia "A Boateira", um interessante apropósito comico, especialmente para a Companhia Palmeirim Silva-Cecy Medina, e certamente vae lograr o mesmo successo já alcançado por Leopoldo Fróes em "Sympathico Geremias", "Sonhos de Theodoro" e outras comedias.

O PROGRAMMA DESTA SEMANA DO "MOULIN BLEU" SE DESPEDE HOJE

Em matinée ás 4 horas da tarde e á noite nas sessões continuas do costume, se despede hoje o programma desta semana do victorioso passa-tempo de Genesio Arruda e Tom Bill, no Rialto, que é o divertido "Moulin Bleu", programma esse que muito agradou, e onde se destacam numeros de grande realce como: Maria Lisboa, coupletista maliciosa; Dóra Brasil cantora de sambas; Ketty Petrowad, bailarina fantasista e a Princeza Ada Bosgolowa bailarina classica russa.

Completa o programma a engraçadissima chanchada para rir, "O Amordaçador".

Radios, Discos e Victrolas a longo prazo
A MELODIA
R. GONÇALVES DIAS, 40

Uniformes e enxovaes para todos os colegios

SO' NA
A' Colegial
L. S. Francisco, 38-40

Sem esforço, 50 contos em 24 horas

Nesta semana ou noutra qualquer, pode-se ganhar, como ganharam o dr. Jeronymo Guimarães e o sr. A. Pinto, ambos com escriptorio no Edificio Vaz, á rua Alcindo Guanabara, 15, a quantia de 50 contos em 24 horas.

Fazendo o que aquelles cavalheiros fizeram na sexta-feira passada. A' tarde, elles compraram o bilhete 7.904 da Rainha das Loterias. No sabbado de manhã souberam que o bilhete tinha 50 contos; no mesmo sabbado, antes do meio dia, recebiam o premio mandado pagar pelos concessionarios, Srs. Angelo M. L. Porta & Cia.

Por que não experimenta o leitor amanhã?

Lely Morel e o seu novo successo

Lely Morel

O repertorio da musica de phonographo acaba de ser enriquecido com um tango primoroso, da autoria de Tilo Souza e Lely Morel, e cantado pela festejada artista para a gravação Victor. O motivo é dos mais suggestivos e inspirados, nelle palpita a alma alegre e brejeira da nossa metropole. "Rio de Janeiro" suscitou geral curiosidade entre os ouvintes da boa musica, curiosidade que se converte em novos applausos á encantadora artista.

Jornaes e Publicações

FRU-FRU

Com cento e doze paginas e 124 clichés de photographias e desenhos a uma e mais cores, está em circulação o numero de "Fru-Fru" correspondente ao mez de setembro, pelo preço habitual de dois mil réis. Trata-se de uma edição verdadeiramente luxuosa e repleta de farta materia, dentre a qual cumpre destacar a seguinte: transmissão de desenhos de bordo de um avião para terra; contos e narrativas com a authentica e completa historia de Carmen, illustrada a cores, além de chronicas, notas avulsas e bella secção exclusivamente feminina, intitulada "Da mulher e para a mulher".

O funccionalismo publico e o uso da carteira de identidade

O QUE O SR. FRANCISCO CAMPOS PROPOE AO SENHOR FRANCISCO CAMPOS

Em relação a uma proposta do seu collega da Justiça o ministro da Educação declarou que não vê, em principio, inconveniencia em ser convertido em lei o projecto que torna obrigatoria, para os funccionarios publicos civis e militares, a carteira de identidade profissional. Entretanto, desde que a actual carteira de identidade não suppre a que é projectada e nem a ficha dactyloscopica eleitoral, toma a liberdade de lhe lembrar que talvez offereça mais vantagem a adopção de um typo de carteira para todos os fins, em vez de uma para cada actividade, e da qual constem nas primeiras folhas os signaes de identidade (assignatura, dactyloscopia e photographia), e, nas outras, as annotações referentes á profissão e á funcção do identificado, bem como á qualificação e alistamento eleitoral.

Loteria Federal

Extracção de hontem:

50101	30:000$000
45040	5:000$000
8926	3:000$000
7263	1:000$000
22052	1:000$000

VIDA MUNDANA

Os francezes (naturalmente...) não entendem o caso do Chaco Boreal. Por isso — conta um jornal de Paris — fazem cêrco a um typo que acode ao nome de Jean Casabianca e que, frequentador assiduo do Café Napolitain, naquella capital, narra aos ouvintes, a custa de repetidas libações que lhe pagam, uma divertida historia que, a seu ver, explica o conflicto entre a Bolivia e o Paraguay.

Jean Bianca diz ter vivido muitos annos em Assumpção, ensinando francez num collegio de moças. Contava entre as suas alumnas uma "senorita" de extraordinaria formosura, que veiu a casar-se com um boliviano. E o marido levou-a para La Paz, onde a sua belleza provocou uma verdadeira idolatria popular.

Mas os genios não se deram bem, houve desavença entre os esposos, e elles se separaram. O boliviano ficou em La Paz, a paraguaya voltou para Assumpção, onde residia sua mãe.

Desde a partida da moça, porém, a Bolivia inteira é uma desolação. Não se conforma com a perda da belleza. Os bolivianos deixaram de sorrir. Entraram em marasmo os negocios. Todos soffrem.

O soffrimento chegou a tal extremo, que o povo entrou a reclamar a volta da formosa paraguaya e acha-se disposto a fazer a guerra ao Paraguay, para arrebatar-lhe a moça e restituil-a ao esposo inconsolavel.

E Jean Casabianca termina: — "Não é o Chaco que a Bolivia reclama; é a Chica. E o sangue correrá por Helena, como outr'ora sob as muralhas de Troia.

Assim é que surgem as lendas, embora esta seja positivamente incrivel. Parece, porém, que os bebedores do Café Napolitain acreditam... — FANTASIO.

ANNIVERSARIOS

Fazem annos hoje:

As senhorinhas — Elza Fernandes Figueira, Laura Abdon Baptista, Moema Paula e Silva, Maria Lucia Tavares e Edelmina Cardoso de Freitas.

As senhoras — Baroneza de Peixoto Serra, Alzira Marianno de Campos, Carmen de Oliveira e Odette Taveira de Castro.

Os senhores — Verissimo Cunha, drs. Raphael Pinheiro, Raul Magalhães e Onesimo Pereira Muniz.

—— Faz annos, hoje, o menino Heitor, filho do industrial sr. Augusto Moniz.

—— ALVARO BARBOSA DA SILVA — Na data de hontem, festejou o seu anniversario natalicio o sr. Alvaro Barbosa da Silva, nosso collega da "A Batalha".

—— SRA. MARIA SERAPHINA BRAGANÇA — Transcorre hoje a data natalicia da exma. sra. Maria Seraphina Bragança, esposa do tenente Ignacio Bragança, um dos mais distinctos funccionarios da Estrada de Ferro Maricá.

A anniversariante que gosa de geral estima terá, por certo, occasião de receber innumeras provas de amizade de suas amigas e pessoas de suas relações.

—— Transcorre, hoje, a data natalicia do sr. Octavio Pacheco, zeloso e competente funccionario do Ministerio da Agricultura e tio do nosso collega do "Beira-Mar", Luiz Pacheco.

—— SENHORINHA MARIA ADELAIDE CRUZ — Fez annos hontem, a prendada senhorinha Maria Adelaide Cruz, dilecta filha do sr. José da Cruz, funccionario da Central do Brasil e d. Aurora Adelaide Cruz.

Aproveitando a passagem dessa data o sr. Heitor Soares Raposo contratou casamento com a distincta anniversariante.

—— AL. SZEKLER — Transcorreu hontem o anniversario natalicio de Al. Szekler, o novo director-gerente da Universal Pictures, chegado ha poucos dias da Europa.

Al. Szekler, teve mais uma vez a opportunidade de ver, o quanto é bemquisto em nossos meios social e cinematographico pela forma como viu registrado, festivamente essa data.

VIAJANTES

Pelo "Florida" é esperada, hoje, nesta capital, a distincta professora Alcina Navarro de Andrade, cathedratica de piano do Instituto Nacional de Musica.

A illustre viajante que vem em companhia de sua filha, regressa de sua viagem ao Velho Mundo. Suas alumnas e pessoas de suas relações de amizade preparam-lhe festiva recepção.

—— A bordo do paquete "Santos" regressará hoje ao extremo norte o commandante Carneiro da Motta.

O illustre viajante, em cuja companhia segue a sua digna familia, é chefe da firma Carneiro da Motta, Limitada, uma das mais conceituadas de Manáos, e prestigioso membro da directoria da Associação Commercial do Amazonas, que já, por diversas vezes, presidiu.

Legitimo expoente das classes productoras daquelle Estado, o commandante Carneiro da Motta procurou, durante sua estadia nesta cidade, amparar, junto aos poderes federaes, diversos interesses da economia amazonense.

NASCIMENTOS

Sylverio é o nome que, na pia baptismal, receberá o interessante menino, filho do sr. e sra. Orlandino M. Vasconcellos, nascido no dia 24 do mez passado.

NOIVADOS

Estão noivos: — A senhorinha Maria de Lourdes Magalhães Gomes, filha do dr. Horacio de Magalhães Gomes, e o sr. Assuero Espinheira.

LUTO

MISSAS

Na egreja de Nossa Senhora da Conceição e Boa Morte, será rezada amanhã, ás 9 1|2 horas, missa de setimo dia por alma do sr. Luiz José de Oliveira, chefe de secção, aposentado, da Secretaria da Agricultura de Minas.

O armisticio no conflicto do Chaco

De PIZARRO LOUREIRO

O conflicto boliviano-paraguayo encontrou, agora, depois da relativa quietude em que se encontra a zona das primeiras operações, o primeiro obstaculo.

Como sempre, a historia se repete, na questão do Chaco. O Paraguay colloca a primeira pedra de tropeço para o advento de uma phase diplomatica capaz de solucionar esse velho problema do senhorio do Chaco Boreal.

Conforme é do conhecimento publico, a Commissão dos Neutros propoz aos litigantes um armisticio, afim de que, na vigencia do mesmo, se discuta as bases de um accordo amigavel ou se submetta a questão a um tribunal arbitral. A Bolivia aceitou a suggestão e, para evitar interpretações futuras capazes de comprometter o exito das negociações, do que aliás vem sendo victima ha longo tempo, condicionou o armisticio á manutenção do *statu quo* presente, dentro do verdadeiro espirito dessa medida e de accordo com a interpretação universal do termo.

O Paraguay oppõe-se, porém, a essa medida, sob o pretexto de que as negociações terão que soffrer as influencias da opinião publica paraguaya, que não se conforma com a occupação de "seu" territorio. Por outro lado, pelo diccionario particular de seus interesses, procura dar á medida alvitrada uma accepção diversa da que ella tem, na realidade, quer se a estude pelo aspecto theorico, quer pelo aspecto pratico.

O armisticio, que é uma suspensão de hostilidades, implica no reconhecimento de uma situação de "facto", ou, melhor, de um estado de guerra. Ora, a volta ás linhas ou posições anteriores ao "casus belli" implica no não reconhecimento desse estado, ou, por outras palavras, annulla-o. Nesse caso, o armisticio não cabe, porque elle só se applica ás situações vigentes, concretas e reaes, e sua funcção não é determinar avanços ou recuos, mas paralyzar a acção, instituindo, assim, expressamente um "statu quo".

Elle não prejulga nem sentencia: é um acto preliminar de preparação. Essa é a interpretação real do armisticio, aceita por todos os tratadistas e applicada invariavelmente em todo estado de guerra, preliminar ou effectivo.

Os paraguayos, que são peritos no manejar o paralogismo, fazendo delle a sua mais efficiente arma diplomatica, procuram, desta fórma, obstaculizar a marcha das negociações para uma solução definitiva. Aos seus interesses convem, apenas, as soluções transitorias, á sombra das quaes vem se mantendo no Chaco.

Aceita a sua interpretação, o fracasso das negociações só lhes aproveitaria, porque ficariam de posse dos fortins que, hoje, se encontram em mãos das forças da Bolivia, em cujo territorio estão localizados. Ademais, é preciso resaltar o facto de que, se se pretende resolver o litigio pelo arbitramento, cada uma das partes receberá o que lhe couber de direito.

As intenções do Paraguay são tão evidentes que excluem qualquer equivoco ou segunda intenção.

O stock de generos de primeira necessidade

DEVERÃO SER APRESENTADAS ATE' O DIA 3 DO CORRENTE A RELAÇÃO

A Commissão de Reabastecimento do Districto Federal, de accordo com os poderes que lhe confere o decreto n. 21.652, de 19 de julho de 1932, declara que todas as pessoas, firmas commerciaes, empresas ou companhias, estabelecidas nesta capital e que negociam ou tenham adquirido, depositam ou guardam quaesquer quantidades de assucar, arroz, farinha de mandioca e de trigo, feijão, sabão, leite condensado, acima de duas caixas, xarque, acima de dois fardos, toucinho, cebola, acima de dez kilos, deverão entregar na séde da Commissão, no pavimento terreo do Ministerio da Agricultura, á praça Marechal Ancora, nos dias 2 e 3 do corrente, até ás 16 horas, um memorandum, mencionando os stocks dos generos acima indicados e existentes, na tarde de hoje, com explicação da quantidade e da qualidade, dos nomes dos possuidores ou depositarios e dos locaes onde se acham armazenados.

Ficam sujeitos ás penas do artigo 7º do referido decreto (multa de 200$ a 50:000$, além de outras penalidades) os que deixarem de satisfazel-a no dia e hora determinados.

Communica outrosim, a Commissão, que, pelo seu corpo de fiscaes, fará as verificações que julgar necessarias para fiel cumprimento das disposições do presente aviso.

Visitou-nos o jornalista Esper Hillar

Jornalista Esper Hillar

Visitou-nos hontem o jornalista Esper Hillar que se acha nesta capital ha pouco tempo, chegando de Buenos Aires pelo "L'Atlantique", numa viagem de turismo.

Numa ligeira palestra com o confrade, mostrou-se encantadissimo pela belleza de nosso paiz e affirmou que as moradas situadas nas praias de Copacabana, Flamengo e Botafogo são unicas no mundo.

Interrogado o illustre excursionista sobre a situação de sua colonia na Republica Argentina, respondeu-nos que é a mais importante colonia Syria Libaneza em todo o mundo, destacando entre suas instituições, o patronato Syrio-Libanez, o banco Syrio-Libanez, a camara de commercio Syrio-Libaneza e o collegio de egual nome, instituições essas que nenhuma colonia phenicia possue no exterior.

Sobre a imprensa da colonia, disse-nos, o sr. Hillar é ainda mais adeantada e varia o numero das publicações arabes entre 12 e 15, figurando entre elles El Diario Syrio Libanez de 16 paginas, 8 das quaes em hespanhol. Esse diario é sob direcção do sr. Moisés J. Azize que tambem protege todas as instituições com enthusiasmo.

O sr. Hillar voltará no dia 25 do mez corrente pelo mesmo navio.

Suspensa a publicação do ante-projecto do serviço domestico

Devia ser publicado hoje no "Diario Official" para, durante o espaço de 90 dias, receber as emendas e suggestões dos interessados, o ante-projecto de decreto, elaborado no Departamento Nacional do Trabalho, regulamentando o serviço de domesticos em todo o paiz.

Procurando saber o que havia de certo sobre o assumpto, fomos informados, de que o ante-projecto não será mais publicado, devendo, ainda, sobre o assumpto entender-se com o ministro o sr. Bandeira de Mello, director do Departamento do Trabalho.

Os pagamentos no Thesouro

Na 1ª Pagadoria do Thesouro Nacional serão pagas hoje as seguintes folhas:

Avulso da Justiça — Thesouro Nacional — Avulso da Fazenda — Supremo Tribunal — Juizes Seccionaes — Contadoria Central — Sub-Contadorias Seccionaes — Secretaria da Camara — Presidente da Republica — Côrte de Appellação — Tribunal de Contas — Secretaria do Senado — Abonos Provisorios e Aposentados — Instituto Sete de Setembro — Secretaria da Educação — Secretaria do Trabalho — Casa Ruy Barbosa — Procuradores dos Feitos da Saude Publica e Ministros aposentados do Supremo Tribunal, Commissão de Correição e Tribunaes Eleitoraes.

USAE MEIGO
Maravilha do Seculo XX
O novo creme de Sabão espumante para a Barba Meigo, que é agradavelmente perfumado, e a sua espuma consistente, espessa multiplica-se 530 vezes, amaciando a pelle de um modo notavel.
A' venda em todas as casas de primeira ordem, em todos os Estados do Brasil e na Perfumaria
K A N I T Z
Rua 7 de Setembro, 127 e 129

CLINICA DE VIAS URINARIAS
Dr. Samuel Kanitz
Membro da Sociedade de Urologia da Allemanha, ex-assistente dos professores Lichtemberg, Lewin Joseph de Berlim e Haslinger, de Vienna. Especialista: em doenças dos Rins, Bexiga, Prostata, Urethra, Doenças de Senhoras, Diathermia Ultra Violetas. Consultorio: 7 de Setembro, 42, Sob., das 13 as 16 horas. Phone: 4-4493.

TURF

A importante reunião de domingo

Para a grande reunião de domingo proximo foram hontem abertas as seguintes cotações:

1ª carreira — Premio "Sete de Março" — 1.400 metros — 4:000$ e 800$000.

		Kls.	Cts.
1	(1 Franco	54	40
2	(2 Hoover	52	25
	(3 Wanderer	54	60
	(4 Valmonte	56	20
	(5 Adios	50	50
3	(6 Melantine	50	40
	(7 Enredo	56	60
4	(8 Neptuno	52	35
	(9 Piastra	49	50

2ª carreira — Premio "Hippodromo Brasileiro" — 1.400 metros — 4:000$ e 800$000.

		Kls.	Cts.
1	(1 Jecyron	55	25
	(2 Kyrial	55	40
2	(3 Colméa	54	50
	(4 Almanzora	56	25
3	(5 Pineza	54	40
	(6 Sun God	56	35
4	(7 Kairyrem	53	30

3ª carreira — Premio "Itamaraty" — 1.600 metros — 4:000$ e 800$000.

		Kls.	Cts.
1	(1 Carmel	55	25
	(2 Fleche d'Or	53	30
2	(3 Mario	56	40
	(4 Reine Hortense ..	53	40
3	(5 Transwaliana	50	40
	(6 L'Hirondelle	53	35
4	(7 Topaze	55	30

4ª carreira — Premio "16 de Julho" — 1.500 metros — 4:000$ e 1:000$000.

		Kls.	Cts.
1	(1 Triste Vida	54	35
2	(" Palmares	54	30
	(2 Trico	54	40
	(3 Sharkey	54	80
	(4 Bony	52	60
	(5 Yaro	54	35
3	(6 Melavr	52	70
	(7 Visette	53	50
4	(8 Yak	54	50
	(9 Yeoman	54	25
	(" Yatasan	54	18

5ª carreira — Premio "2 de Agosto" — 1.600 metros — 4:000$ e 800$000.

		Kls.	Cts.
1	(1 Guaxupé	56	22
	(" Sim Senhor	55	30
	(3 Cartier	52	30
2	(3 Bandido	53	40
	(4 Hudson	50	35
3	(5 Tiririca	48	50
	(6 Zézé	49	40
	(7 Biste	56	35
4	(8 Solteirona	49	40
	(9 Jó	54	40

6ª carreira — Premio "Derby Club" — 1.800 metros — 4:000$ e 800$000 — (Betting).

		Kls.	Cts.
1	(1 L'Hirondelle	51	40
2	(2 Portena	56	35
	(3 Kermesse	55	30
	(4 Xaréo	53	50
	(5 Paiospavos	54	40
3	(6 Pôde Ser	52	40
	(7 Mario	54	40
4	(8 Carinhosa	53	30
	(" Brasil	56	50

7ª carreira — Premio "Jockey Club" — 1.800 metros — 4:000$ e 800$000 — (Betting).

		Kls.	Cts.
1	(1 Kelani	53	35
	(2 Alinin	56	50
	(3 Edda	53	40
2	(" Tritonia	56	30
	(5 Aga Khan	52	22
3	(6 Orgia	55	40
	(7 Xarão	53	30
4	(8 Guapo	49	40
	(9 Pacella	49	40

8ª carreira — Grande Premio "Jockey Club Brasileiro" — 3.200 metros — 50:000$, 10:000$ e 2:500$000 — (Betting).

		Kls.	Cts.
1—1	Conjurado	54	25
	(2 Bury	55	35
2	(3 Haya	48	50
	(3 Larrain	56	40
3	(5 Rebelde	54	40
	(6 Myrthée	54	22
4	(" Uberaba	51	35
	(" El Gouala	55	40

9ª carreira — Premio "2 de Junho" — 2.200 metros — 5:000$ e 1:000$000.

		Kls.	Cts.
1—	Duggan	56	30
2—2	Caton	50	30
3—3	Sastre	57	30
4—4	Don Leandro	51	35
	(5 Gravatá	52	35
5	(6 Ulises	53	50

A primeira carreira terá inicio ás 12,30 horas.

LIVRARIA ALVES
Livros collegiaes e academicos
RUA DO OUVIDOR, 166.

Um heróe no Hospital Central do Exercito

O Servente deste Hospital, Snr. Augusto de Lacerda Cintra, foi contemplado com 100 contos da LOTERIA FEDERAL de 20 do mez p. passado, sob o bilhete n. 8195.

Para Sabbado, 3
O TRADICIONAL E VANTAJOSO PLANO MENSAL
1.° Premio
200 Contos
(Integraes)
2.° PREMIO .. 20 CONTOS
3.° PREMIO .. 10 CONTOS
E mais 6441 premios menores no total de 432 contos.
Bilhete inteiro .. .. 20$000
Fracção .. .. 1$000
Nas casas de loterias

Armando Rosa regressou do Sul

Regressou hontem, á nossa capital, procedente do Estado de Santa Catharina, o jockey Armando Rosa.

Rebelde mudou de nome

O cavallo uruguayo Rebelde, recentemente importado para o nosso turf e que deverá estrear na Gavea, disputando o G. P. "Jockey Club Brasileiro", mudou hontem de nome.

O filho de Air Raid passou a chamar-se Insurrecto.

Marlena de novo nos estaleiros

Foi retirada temporariamente de entrainement, em virtude de ter-se apresentado manca de um joelho, logo em seguida á disputa do Premio "La Veloce", da ultima reunião, a egua Marlena.

Hontem a filha de Dark Legend soffreu a applicação de uma fomentação caustica.

Está assim explicada a má figura da irmã paterna de L'Atlantique, naquelle premio, do qual foi eleita a favorita.

FOOT-BALL

Os jogos e juizes para domingo na Amea

VASCO DA GAMA x FLUMINENSE — Primeiros quadros: Antonio Affonso; segundos quadros, Cuinto Lucidi.

BOTAFOGO x S. CHRISTOVÃO — Primeiros quadros, Haroldo Dias da Motta; segundos quadros, Nilo Rocha.

AMERICA x BRASIL — Primeiros quadros, Vicente Neiva Filho; segundos quadros, Pedro Gomes de Carvalho.

FLAMENGO x CARIOCA — Primeiros quadros, Oswaldo Kropf de Carvalho; segundos quadros, Domingos D'Angelo.

OLARIA x ANDARAHY — Estão escolhidos os srs. Solon Ribeiro e Waldemiro Liotti, para os 1º e 2º quadros. O sr. Waldemiro Liotti já aceitou, mas o sr. Solon não respondeu ainda.

Os jogos de domingo proximo na Metro

Magno x Rio-São Paulo.
Boa Vista x Deodoro.
Oriente x Sudan.
Curva do Matoso x Campinho.
Vasquinho x São José.
Triangulo Azul x Esperança.

O Andarahy enfrentará hoje, o scratch da Anea

Realizando-se hoje á noite, em Nictheroy o match interestadual entre o Andarahy e o scratch local, foram escalados os seguintes teams:

ANEA — Agenor; C. Alves e Baleiro; Everardo, Alvaro e Ary; Roberto, Russo, Manoelzinho, Curto e Thelio.

ANDARAHY — Adhemar; Aragão e Dondon; Ferro, Arnô e Bethuel; Chagas, Astor, Bahiano, Palmier e Popó.

A prova preliminar será travada pelo scratch de S. Gonçalo e o quadro principal do Ypiranga.

Sensacional peleja

SERTÃO F. C. x ENTRERIENSE F. CLUB

Domingo proximo deverá realizar-se na cidade de Entre Rios o tão esperado encontro entre o Sertão F. C., de Sertão, e o team do club local, o Entreriense F. C.

Este jogo, que promette revestir-se de completo brilhantismo é ansiosamente esperado pela população da linda cidade fluminense.

Na verdade o embate deverá ser renhido pois ambas as esquadras acham-se constituidas de optimos elementos como Plinio, Antoninho, Aleixo, Floriano e Abel e tudo farão para que a victoria lhes esteja sorrindo ao apito final do chronometrista.

O team visitante seguirá acompanhado de numerosa embaixada que organizará em campo uma aguerrida torcida.

Não se realizarão este anno os campeonatos brasileiros de basket, foot-ball e remo

Este anno não se realizará nenhum campeonato dos sports que empolgam a nossa gente.

Esta pelo menos é a vontade da Confederação Brasileira de Desportos que fez destribuir á imprensa, assignada pelo dr. José Maria Castello Branco, a nota abaixo:

"De ordem do sr. presidente, torno publico que a Confederação Brasileira de Desportos não realizará este anno os Campeonatos Brasileiros de basketball, football e Remo.

HOCKEY

A grande batalha para hoje

Realiza-se hoje o grande encontro entre o Selecto e o Copacabana.

E' de grande importancia a peleja pois o Copacabana está invicto até agora.

O local será o rink da avenida Atlantica 628, tendo inicio a pugna secundaria ás 20 horas e meia.

Seu terno é velho ?
Fica novo, mandando virar pelo avesso, tambem reforma-se e concerta-se roupa. Faz-se ternos a feitio de casemira 30$ e de brim, 40$, á rua Lêdo, 66 antiga São Jorge

S. A. "Diario Carioca"

CONVOCAÇÃO DE ASSEMBLE'A EXTRAORDINARIA

Usando dos poderes que me asseguram os estatutos da S. A. DIARIO CARIOCA, convoco os seus accionistas para uma assembléa extraordinaria a 12 de setembro proximo, afim de deliberar sobre negocios financeiros da empresa, autorizar operações de credito, tomar conhecimento de seus ultimos balancetes e resolver sobre propostas da Directoria.

Rio de Janeiro, 30 de Agosto de 1932.

Horacio Gomes Leite de Carvalho Junior
DIRECTOR-PRESIDENTE

SUL AMERICA CAPITALIZAÇÃO
COMPANHIA NACIONAL PARA FAVORECER A ECONOMIA
SEDE SOCIAL: RUA DO OUVIDOR, ESQ. QUITANDA — RIO DE JANEIRO

AMORTIZAÇÕES DE AGOSTO

Com a presença do Fiscal do Governo, de Directores e funccionarios da Empreza, de grande numero de representantes da Imprensa e portadores de titulos, foi realizado em 31 de Agosto o sorteio para determinar as amortizações dos titulos emittidos por esta Companhia, tendo os apparelhos Fichet uma vez collocados em movimento, indicado as seguintes combinações:

X K P
U X C
R X I
U Y T
S D I
X Z P

Todos os portadores de titulos em vigor, que contenham uma das seis combinações acima, poderão receber immediatamente na Séde da Companhia, á Rua do Ouvidor, esquina de Quitanda, o reembolso garantido.

Theatro Carlos Gomes
Emp. PASCHOAL SEGRETO
HOJE — A's 8 e 10 horas — HOJE
JARDEL JERCOLIS apresenta a sua "Cia. de Grandes Espectaculos Modernos" na revista que hoje completa 50 REPRESENTAÇÕES, continuando como o exito do momento:
ANGU' DE CAROÇO
ULTIMA SEMANA DE ESPECTACULOS!
— Um record de agrado publico que se não verificava ha muito tempo!

Indicador Profissional

Dr. Alvaro Moutinho
Doenças dos rins, bexiga, prostata, etc. Cura rapida, sem dor da GONORRHE'A aguda ou chronica e suas complicações no homem e na mulher, prostatites, cistites, orchites, inflammações do utero, ovarios, etc. Tratamento pela electricidade, Diathermia, Darsonvalização, Ozonothermia, Estreitamento da Urethra. IMPOTENCIA.
8 ás 18 — Buenos Aires, 77-1º

Clinica Medico-cirurgica
DR. AMERICO CAPARICA
Consultorio: Rua Visconde de Rio Branco, 31 (sobrado)
DIARIAMENTE DAS 3 A'S 7 HORAS.
Telephone: 2-7804
Residencia — Rua Riachuelo, 58
Telephone: 2-2949

Advogado ROBERTO LYRA
PATROCINIO DE CAUSAS MEDIANTE CONTRATO.
Ed. "Jornal do Commercio", 1º S. 106, 4-5932 — 16 ás 18.

Dr. Oliveira Botelho:
Tratamento pela vaccina do proprio sangue do doente — tuberculose, asthma, diabete, papo, certas cegueiras, molestias da pelle, etc. — 169, General Polydoro — 9 ás 11 — Tel.: 6-0575.

HEMORRHOIDAS cura radical sem dor e sem operação. Doenças anorectaes. Vias urinarias.
Dr. Joaquim de Oliveira
Rua Visconde do Rio Branco 31-1º andar (elevador), diariamente das 4 1/2 em deante. Tel. 2-2349

Dr Water B. Moreira
Molestias do utero, ovarios, partos e operações
RES. FERREIRA DE ANDRADE 42 — Tel. 9-2460.
CONS. ARCHIAS CORDEIRO, numero 198-sob.

DR. JOSE' DE ALBUQUERQUE
Doenças sexuaes do Homem
Diagnostico causal e tratamento da
IMPOTENCIA EM MOÇO
Rua 7 de Setembro, 207, de 1 ás 6.

CASA DE SAUDE
DA ASSOCIAÇÃO DOS CONSTRUCTORES CIVIS
R. do Senado n. 213 — Tel. 2-0964
Director Dr. Julio Pinto Brandão. Cirurgia em geral, especialmente cirurgia do ventre e vias urinarias, fracturas e apparelhos. Aberta á clinica de todos os senhores medicos.
RAIOS X.
A CARGO DOS DRS.: VICTOR E PAULO CORTES
PREÇOS MODICOS

Dr. Fernando Paulino
Cirurgia — Vias urinarias.
Assembléa, 70-1º — Diariamente de 3 ás 5 — T. 2-3263. — Sanatorio S. Geraldo, 5 ás 7. — T. 6-0156.

Secção Cinematographica

· VAMOS VER BREVE

Pela primeira vez, teremos, dentro de poucos dias, a opportunidade de ver John Barrymore e Lionel Barrymore juntos: "Arsene Lupin", dia 12, no Palacio-Theatro, film Metro-Goldwyn-Mayer, será a opportunidade para vermos unidos os dois famosos irmãos. John e Lionel até interpretarem "Arsene Lupin" para a Metro só haviam trabalhado juntos no theatro, isso ha quinze annos. Esse film marca, assim, a reapparição do sensacional "duo"

O athleta Johnny Weissmuller, primeira figura de "Tarzan, o Filho das Selvas"

Compoz o Imperio o seu programma de segunda-feira com dois films de generos inteiramente diversos, um delles sendo "Batutas burlescos", a cargo dos Irmãos Marx que são tudo quanto ha de mais burlesco e batuta em materia de comicidade. O que os quatro fraternaes diabretes accumulam de verve, de engenho, de humorismo inedito, através as scenas de "Batutas burlescos", ainda uma vez o demonstra de modo patente.

Ao lado desse film, um film romantico, repassado de delicado sentimento, e com uma variedade de ambientes pittorescos que são por certo um dos seus maiores encantos. Vivem as scenas do film Jan Kiepura, bello actor e um cantor, de verdade, dotado de recursos de voz como raramente apresentam os cantores da téla, e Betty Stockfield, uma actriz australiana, consagrada pelo publico theatral de lingua ingleza, e que nos dá em "Quando canta o coração" uma prova convincente do seu magnifico talento.

George O' Brien e Cecilia Parker, protagonistas de "A trilha do Arco-Iris", um dos 2 films da Fox que o Gloria exhibirá segunda-feira

Ha um film de Norma Shearer que é maior do que todos os outros até agora feitos pela estrella famosa: "Uma alma livre", aquelle em que lhe foi dado para galã Clark Gable e em que ella apparece ao lado de Lionel Barrymore, o famoso actor caracteristico, o astro que se vae immortalizando rapidamente.

Pois é esse film que vae figurar no cartaz do Eldorado durante a proxima semana. Se o Eldorado devia fugir á sua norma de apresentar films ineditos para offerecer aos seus frequentadores uma reprise, nenhuma poderia ser melhor nem mais feliz do que essa que nos vae dar.

Elissa Landi, a italiana loura que a Fox lançou e que a admiração do publico bem depressa collocou entre os idolos da téla, não precisa mais, para arrastar o publico ao cinema, que se cerque o seu nome — quando ha necessidade de apresental-a em um novo film — dessas recommendações que em geral acompanham os annuncios da apresentação de outras estrellas.

Pois é Elissa Landi a figura maxima desse film que o Broadway vae apresentar segunda-feira proxima: "Loteria Maldita". E' ella quem vive, com aquella sua naturalidade estupenda, com aquella sua individualidade completissima, a figura da mulher moderna a quem quatro homens disputam ferozmente e pela qual qualquer dos quatro teria dado, sem vacillar, a sua propria vida, comtanto que ella não pudesse pertencer a nenhum outro homem.

Em torno de Elissa Landi agitam-se quatro grandes figuras masculinas: Victor Mac Laglen, Paul Cavanagh, Alexander Kirkland e Beryl Mercer.

O grande romance de Edgar Poe, "The Murders in the Rue Morgue", serviu de base ao film da Universal, "Os assassinatos da rua Morgue", que o Pathé-Palacio vae exhibir na proxima segunda-feira. O film possue qualidades extraordinariamente tetricas. E' uma pellicula mais selvagem que "Dracula" e mais terrivel que "Frankenstein". O trabalho de Bela Lugosi, é admiravel, a interpretação de "dr." Mirakle pelo celebre artista hungaro, é bastante expressivo. Sidney Fox, a encantadora artista de tantos outros films da Universal, é uma galante milla. L'Espanaye.

Quando realizava, na Africa, "Trader Horn", já W. S. Van Dyke cuidava de reunir elementos para "Tarzan, o filho das selvas", já aquelle tempo destinado a constar da programmação da Metro. Dahi, num intervallo da filmagem de "Trader Horn", W. S. Van Dyke ter, com uma paciencia immensa, e após tremendos esforços, reunido trezentos elephantes e duzentos pygmeus, e filmar uma das mais sensacionaes sequencias do film-fantasia que o Palacio-Theatro vae estréar segunda-feira e que nos revelará Johnny Weissmuller. Os trabalhos para conseguir

Um dos momentos mais tetricos de "Assassinatos da Rua Morgue", "super" da Universal calcada na novella de Edgard Poe. Estará segunda-feira no cartaz do Pathé Palacio

juntar os trezentos elephantes, custaram tres dias de esforços. Os pygmeus reunidos na região do Lake Victory, outros tres dias. O mais difficil, porém, foi para conseguir a filmagem desejada, alvoroçar as tres centenas de elephantes. Calmos, justamente quando Van Dyke precisou que elles se mostrassem enfurecidos, elles se mantiveram partidarios do pacifismos. Foi preciso ahi que os pygmeus, accendendo fogueiras no local em que repousavam os elephantes, os enfurecesse. E é assim que "Tarzan, o filho das selvas", uma das mais sensacionaes sequencias é aquella em que vemos os trezentos elephantes, desvairados, destruindo uma aldeia povoada de pygmeus...

Nada menos que dois films esplendidos estão programmados para segunda-feira proxima no Gloria. São dois films ineditos que a Fox Movietone vae apresentar ao publico carioca na téla deste cinema da Comp. Brasil Cinematographica.

Temos de volta George O' Brien ao lado de Cecilia Parker no emocionante e aventuresco desempenho em — "A trilha do Arco Iris"—extrahido da novella de Zane Grey. São momentos indiscriptiveis de perigos vencidos e de obstaculos a vencer que fazem desta fita um passatempo inesquecivel. A outra apresenta um punhado de artistas queridos como Louise Dresser, William Collier Sr, Barbara Weeks, Minna Combell em uma satyra formidavel aos "nouveaux riches" — "Pretensões Sociaes" uma gozadissima comedia na qual brilha o talento de seus interpretes.

ALHAMBRA
HOJE - ás 8 e 10 hs. - HOJE
SENSACIONAL PREMIE'RE
da grande peça de — Oduvaldo Vianna
SEGREDO...!
TRES ACTOS — QUATRO QUADROS — E — UMA CORTINA — extrahidos de um conto de Machado de Assis
NOTAVEL INTERPRETAÇÃO DE
PROCOPIO
Collaboração elegante de REGINA MAURA na protagonista
Brilhante desempenho de ELZA GOMES, DARCY CAZARRE', DELORGES CAMINHA e EDUARDO VIANNA
Estréa dos artistas Albertina Pereira, Nené Silva, Abel Pera, Restier Junior e Eurico Silva
Luxuosa Mise-en-scéne
Sabbado — ás 4 horas — Primeira Vesperal elegante — com "SEGREDO..."

PARA FERIDAS, ESPINHAS, MANCHAS, ECZEMAS?
SO' O GRANDE DEPURATIVO DO SANGUE
«ELIXIR DE NOGUEIRA»

LOTERIA DA BAHIA
VENDA LIVRE EM TODO O BRASIL
HOJE
50 CONTOS
Por 15$000, fracção 1$500.
Jogam 18 milhares
Premios Integraes
HABILITEM-SE

Theatro Recreio
HOJE e TODAS AS NOITES
A'S 8 E A'S 10 HS.
O maior acontecimento theatral, na opinião unanime da imprensa e do publico
ITARARE'
A revista da moda — Varios numeros trisados! Musica encantadora!
— Intervenção brilhantissima dos maiores comicos: MESQUITINHA, ARTHUR DE OLIVEIRA, OSCARITO e OSCAR SOARES, e das galantes "vedettas": VANJSE MEIRELLES, DIVA BERTI, LUIZA PELOGGIO, ZAIRA CAVALCANTI, etc.
HOJE
ITARARE'
O exito indiscutivel do dia!

EMPRESTIMOS
Sobre Apolices, Acções de Bancos e Companhias
DESCONTOS
DE LETRAS PROMISSORIAS E DUPLICATAS
BORGES & IRMÃO
BANQUEIROS
Casa fundada em 1884
Sede no PORTO (Portugal)
Agencias em LISBOA, Braga, Ovar, Matosinhos e RIO DE JANEIRO
Rua da Alfandega, 24 e 26
Sacam sobre Portugal, Hespanha, Londres, Paris, Italia as melhores taxas do mercado
Encarregam-se de COBRANÇAS de Letras, Dividendos e Alugueis de Predios
Contas correntes
PAGAM SOBRE DEPOSITOS
A ordem: 4 °|° ao anno
(com livros de cheques e retiradas livres)
Sobre depositos a prazo de 6 mêses, 6 °|° ao anno e sobre depositos a prazo de 12 mêses, 7 °|° ao anno

DR. NEWTON MOTTA
Medico
(Do Hospital S. Francisco e Beneficencia Hespanhola)
MOLESTIAS DAS SENHORAS — CIRURGIA — PARTOS
Consultorio: R. Leopoldina Rego, 32 (sob.)-Ramos — De 5 ás 7
Residencia: R. Professor Gabizo 193. — Tel. 8-2648

Dr. Brandino Corrêa
Molestias do apparelho Genito-Urinario no homem ou na mulher — OPERAÇÕES — Utero, ovarios, prostata, rins, bexiga, etc. Cura rapida por processo moderno sem dôr da
Gonorrhéa
e suas complicações — Prostatites, orchites, cystites, estreitamentos, etc. Diathermia Darsonvalização. R. Republica do Perú' n. 23 sob. das 7 ás 8 1/2 e das 14 ás 18 horas. Domingos e feriados das 7 ás 9 horas.

Paris, 31 (União) — O governo da Allemanha annunciou officialmente que deseja a igualdade militar com a França.

CAPITAL 100 REIS

Diario Carioca

INTERIOR 200 REIS

Fundador: J. E. DE MACEDO SOARES

Anno V — Numero 1.248 ‖ Rio de Janeiro, Quinta-feira, 1 de Setembro de 1932 ‖ Praça Tiradentes n.º 77

CONTRA A REPUBLICA!

Foi descoberta, na Hespanha, uma nova conspiração

MADRID, 31 (A. B.) — Continuam a circular celeres alguns rumores acerca de uma conspiração que teria sido descoberta, no intuito de levar avante um novo movimento contra a Republica. Em diversos circulos attribue-se os perigos a que se tem exposto o actual regime, á excessiva tolerancia do governo que "ainda não se dispoz a estirpar o germen monarchico que mina a estructura do Estado".

Esses rumores foram reforçados com a noticia procedente de Sevilha, segundo a qual foram detidos, ali, dezoito aviadores militares, accusados de haverem participado da recente insurreição.

NUMEROSAS PRISÕES

MADRID, 31 (Havas) — Informam de Cordova que a policia continúa a operar prisões naquella região.

Entre os detidos figuravam o marquez de Escalona, o conde de Villanueva de Las Torres, o antigo alcaide da cidade e outras personalidades envolvidas no ultimo movimento monarchico.

PARA O EXILIO

MADRID, 31 (Havas) — Segundo o jornal "La Tierra", partirá, amanhã, a primeira leva de deportados politicos, entre os quaes algumas figuras de destaque da aristocracia hespanhola. Dessa leva faz parte o duque de Medina-Celi.

Os desoccupados em acção

NOVA YORK, 31 (A. B.) — Noticias procedentes de Iowa informam que ante-hontem, durante o feriado dos fazendeiros daquella região, registraram-se sérias desordens, provocadas por actos de violencia de desoccupados.

A tal ponto montaram os disturbios que foram necessarias as providencias energicas das forças do Estado, no sentido de serem protegidas as vidas dos fazendeiros que desejassem fazer expedir para os mercados as suas recoltas.

Como de praxe, as repartições publicas adoptarão a partir de hoje o horario de verão

De accordo como vem sendo adoptado todos os annos, começa hoje o horario do verão nas repartições publicas, que terão os seus expedientes prorogados até ás 18 horas.

AS PROMOÇÕES NO MAGISTERIO MUNICIPAL

(Continuação da 1ª pagina).

Lavra, neste momento, grande descrença e desanimo no magisterio: é, portanto, uma situação que não pode predurar; e é tambem necessario que se firme um meio que colloque o professorado acima de informações de terceiros, nem sempre justas e reaes."

Falando sobre os anseios geraes em torno da unificação, a illustre professora refere-se tambem, nessas rapidas palavras, ao desanimo e á descrença que reina no seio do magisterio primario do Districto.

E', de facto, dolorosa a physionomia do momento presente para aquelles que, ao invés de receberem todo o apoio e conforto das autoridades municipaes, em virtude do seu nobre esforço quotidiano em prol da collectividade, vivem desamparados, opprimidos, quasi perseguidos, sujeitos como estão ás oscillações e ás inseguranças de uma carreira de sacrificios.

Esperemos pelos resultados da reunião de hoje. Pode ser que a Directoria de Instrucção queira receber as suggestões dos professores, iniciando-se, assim, uma phase menos angustiosa para a vida desses abnegados e despretensiosos constructores da grandeza futura da Patria.

A SITUAÇÃO NO EQUADOR

O sr. Alcorno assumiu a presidencia da Republica

GUAYAQUIL, 31 (Havas) — A tregua entre as tropas governamentaes e os insurrectos foi concluida graças á mediação do corpo diplomatico estrangeiro. As duas partes resolveram, de commum accordo, afastar os nomes dos srs. Bonifaz e Baquerizo e confiar ao sr. Alcorno a presidencia provisoria da Republica.

Na sessão de hontem, no Supremo Tribunal Militar

Sob a presidencia do ministro marechal Caetano de Faria, presente todos os ministros e o procurador geral da Justiça Militar, reuniu-se, hontem, em sessão, o Supremo Tribunal Militar, resolvendo negar o "habeas-corpus" de Waldemar Gomes de Figueiredo; conceder a Armando de Lima Reis e julgou prejudicados os pedidos de Elias Pinto Ribeiro e Alexandre Sylvio dos Santos, e, finalmente, approvar o parecer do ministro Menna Barreto, na consulta n. 109, em que o general de divisão reformado dr. José Leoncio de Medeiros, pedia contagem de tempo de serviço pelo dobro.

Acham-se em mesa as appellações ns. 2646, 2650, 2700, 2712 e 2717.

Secretariou a sessão, o dr. Mattos de Magalhães.

Encerrou-se a sessão ás 15 horas.

Atropelado por um automovel

Octacilio, brasileiro, de 16 annos de edade, residente á rua Léu da Silva n. 213, filho de Manoel da Costa, foi hontem, atropelado por automovel, recebendo pelo corpo escuriações diversas.

A victima depois de soccorrida pela Assistencia, retirou-se para a casa de seus paes.

A revolta do novilho, resultou na morte do carreiro

Manoel Jacyntho, portuguez, de 49 annos, casado e residente á rua dos Ourives, é empregado no estabulo da rua Capitão Rubens, n. 16, em Marechal Hermes.

Na manhã de hontem, Manoel, como era habito, foi atrelar um boi a uma carroça em que iria apanhar capim para ração das vaccas.

No momento em que Manoel collocava o novilho entre os varaes, este applicou-lhe violentissima chifrada, atirando-o ao sólo.

O carreiro na quéda soffreu fractura da base do craneo, vindo a fallecer momentos após.

Scientes da lamentavel occurrencia as autoridades policiaes do 23º districto fizeram remover o cadaver do infeliz carreiro para o Necroterio do Instituto Medico Legal.

Levou uma quéda e fracturou o braço direito

Hontem, as primeiras horas da noite, o menor Carlos, de 11 annos de edade, brasileiro, residente á rua Luiz Silva n. 63, quando brincava em sua residencia, levou uma quéda e fracturou o braço direito.

Soccorrido pela Assistencia, Carlos foi depois internado no Hospital de Prompto Soccorro.

As obras de Shaw

Foi publicado o ultimo volume da edição-padrão

LONDRES, agosto (Communicado da Agencia Brasileira) — Recentemente celebrou George Bernard Shaw o septuagesimo sexto anniversario de seu nascimento, e esse dia foi assignalado pela publicação do ultimo volume da nova edição — padrão das suas obras. George Bernard Shaw, além de ser uma das maiores celebridades actuaes, é tambem um dos escriptores mais fecundos da nossa éra.

Esta nova edição das suas obras é assaz notavel. Em primeiro logar é a unica edição que abrange tódas as obras que Shaw decidiu conservar. Muitas dellas jamais teriam doutro modo chegado ao alcance do grande publico. Em segundo logar, os trinta e tantos volumes desta edição-padrão são, em contraste com a edição antiga das obras de Shaw, bellissimamente impressos em typo forte e lisivel, solidamente encadernados, e contendo cada um umas quatrocentas ou seiscentas paginas.

Os ultimos volumes desta collecção contêm os artigos escriptos por Shaw quando, ha uns quarenta annos, elle era critico musical em Londres. Estes artigos collecionados aqui e ali em varios sitios têm surpreendido a muitos, com excepção das poucas pessoas que já tinham observado o conhecimento profundo e perspicaz que Shaw mostra nos seus escriptos em tudo quanto diz respeito á musica. Um dos melhores criticos inglezes contemporaneos declarou que os artigos de Shaw são os mais brilhantes que o jornalismo produziu na Inglaterra. Bem que seja chamada completa esta edição entretanto não se deve imaginar que Shaw tenha cessado de escrever. Elle acaba de compôr um novo drama que vae ser representado no proximo outomno.

De vez em quando, continuam apparecendo artigos e trechos literarios de sua autoria, que, apesar da sua edade já assaz avançada, têm o cunho de um vigor juvenil e o estylo inimitavel do grande mestre.

NOTICIAS DO ITAMARATY

O dr. Afranio de Mello Franco, ministro das Relações Exteriores, mandou apresentar, por intermedio do secretario Rubens Ferreira de Mello, introductor diplomatico, os seus cumprimentos e os da chancellaria, ao encarregado de negocios dos Paizes-Baixos, sr. conde d'Ansembourg, por motivo da data anniversaria de s. m. a rainha Guilhermina.

— O ministro Mello Franco, recebeu, hontem, em audiencia previamente designada os srs. drs. Antonio Mora y Araujo, N. Novoa Valdes e Martinho Nobre de Mello, embaixadores da Argentina, do Chile e de Portugal, e o sr. John W. Michelet, ministro da Noruega.

— Apresentou-se, hontem, ao ministro Afranio de Mello Franco, o capitão de engenheiros Edmundo Macedo Soares e Silva, por ter regressado de Genebra, onde serviu como auxiliar da delegação brasileira á Conferencia do Desarmamento.

— O ministro Cavalcanti de Lacerda, secretario geral do Ministerio das Relações Exteriores, recebeu, hontem, em audiencias os srs. cav. Vittorio Cerruti, embaixador da Italia; Antonio Senitez e Johan W. Micdelet, ministros da Hespanha e Noruega; dr. Lienneo de Paula Machado e C. S. Sylvester.

MINISTRO HERMENEGILDO DE BARROS

Missa solenne em acção de graças pelo seu anniversario natalicio

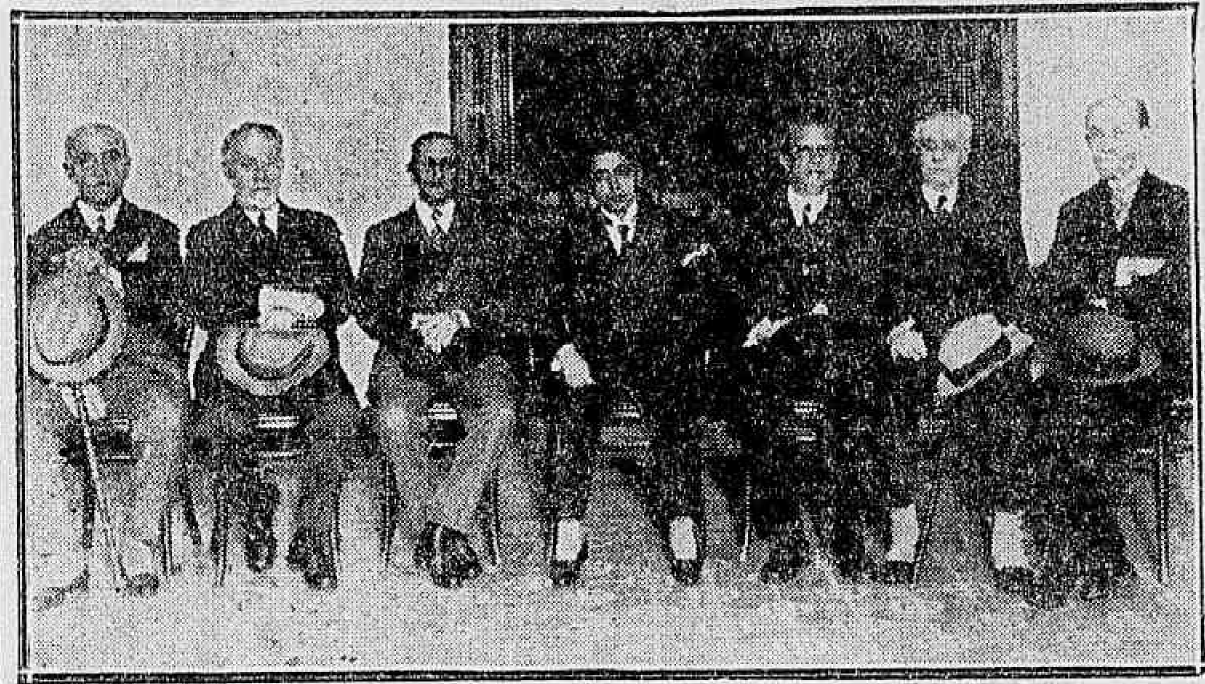

Grupo tirado após a missa

Commemorando o anniversario natalicio do ministro Hermenegildo de Barros, vice-presidente do Supremo Tribunal Federal, transcorrido hontem, foi celebrada missa solenne, na egreja da Candelaria. O officio religioso realizou-se naquelle templo, ás 10 horas, sendo celebrante o bispo d. Mamede, acolytado pelos revmos. Olympio de Castro e Valentim de Mattos.

A egreja estava repleta de amigos, admiradores e pessoas da familia do anniversariante, além de figuras de alta representação social.

Entre as pessoas presentes, notavam-se as seguintes:

Ministros do Supremo Tribunal Federal Arthur Ribeiro, Firmino Whitaker, Eduardo Espinola, Laudo de Camargo, Plinio Casado, Bento de Faria, Rodrigo Octavio, Carvalho Mourão e Octavio Kelly; juizes do Tribunal Superior de Justiça Eleitoral, Conde de Affonso Celso, Affonso Penna Junior, dr. Prudente de Moraes Filho, desembargadores Renato Tavares e José Linhares; ministros Pedro Mibielli, Geminiano da Franca, Pedro dos Santos; dr. J. J. Seabra, dr. Alvaro de Carvelho, dr. Raul Fernandes, dr. Mario Amaral, representando o dr. Herbert Moses, presidente da A. B. I.; desembargador Ataulpho Napoles de Paiva, presidente do Tribunal Eleitoral do Districto Federal; procurador da Republica, drs. Luiz Gallotti e Olyntho Braga; procurador criminal da Republica dr. Alfredo Machado Guimarães, Luiz Waldemar Moreira, dr. Eduardo Bahouth, Nelson Paixão, dr. Gabriel Vianna, todos os funccionarios da secretaria do Supremo Tribunal Federal, e innumeras pessoas gradas.

FALLENCIAS DECRETADAS

Alves de Souza & Cia. — O juiz da 3ª Vara Civel, attendendo á confissão de insolvencia, tomada por termo, decretou a fallencia de Alves de Souza & Cia., estabelecidos com armazem de seccos e molhados á rua Barão de Ubá n. 166. O termo retroagiu a 11 de julho; marcado o prazo de 20 dias para as habilitações de credito; designado o dia 10 de novembro para a assembléa de credores; e nomeado syndico Carlos Peixoto Sobrinho. O passivo, conforme lista de credores, é de 11:596$600.

ASSEMBLEAS DE CREDORES

Estão designadas para hoje, ás 13 horas, as seguintes:

1ª Vara Civel — Francisco C. de Souza.

Colhido e morto por um expresso

No momento em que saltava de um trem de suburbios, pela entrelinha, na estação do Engenho de Dentro, foi colhido por um expresso, um homem de côr parda, e de 25 annos presumiveis.

A victima trajava calça cinzenta, dolman kaki, calçando sapatos de côr vermelha e usava na occasião um bonet em que se via o emblema da Estrada de F. C. do Brasil.

Em estado de coma e apresentando fractura da base do craneo e esmagamento da perna direita, o imprudente passageiro foi levado ao Posto de Assistencia do Meyer, onde veiu a fallecer.

O seu cadaver, com guia fornecida pelas autoridades policiaes do 19º districto, foi removido para o Necroterio do Instituto Medico Legal.

O profissionalismo do football, em fóco

Estão decididos os fundadores da Amea a implantar immediatamente o profissionalismo no football carioca. Em entrevistas e declarações diversas têm apparecido as linhas geraes do plano, que se está elaborando. As justificativas desse movimento, entretanto, apesar de todo seu optimismo, não conseguem convencer ainda áquelles que julgam difficil o exito dessa tentativa, no momento actual.

A proposito desse assumpto, assim, temos pensado até aqui: que nossos recursos presentes não offerecem margem á victoria de um systema, cujo sustento exige rendas, que o nosso acanhado meio não póde permittir. Não se pense que a simples mudança de rotulo e quiçá mesmo a melhoria dos espectaculos levarão ás praças de football muito mais gente do que a que costuma frequental-as, hoje em dia. Afigura-se-nos pura illusão. Aliás, dessas illusões, hoje, desfeitas, em varios outros ramos de nossas actividades, muitas pessoas já se alimentaram. Mas, a realidade dura sempre tem chegado com todo seu cortejo de prejuisos.

A campanha contra o jogo

A proposito da local sobre o titulo acima e publicada na nossa edição de terça-feira ultima, pedenos o sr. Antonio Marinho de Mell, contabilista da S. A. V. I., declarar não se tratar com a sua pessoa a prisão do contraventor levada a effeito na ladeira do Livramento e que tem egual nome.

Os summarios de hoje

Nas Varas Crimnaes serão summariados hoje os seguintes réos:

Primeira — Dimas Lima de Souza, Natalino de Souza Oliveira e José Cardoso Salgoi.

Segunda — Eustachio Ferreira Lima, Henrique Pinto da Rocha, Manoel Leite Godinho, Joaquim Amaro Reis, Firmo Pereira de Mello e Ivo Palm.

Terceira — Eduardo Vieira de Lima.

Quinta — Americo Augusto de Carvalho.

Setima — Nalhita Ayres.

PROGRAMMAS DE HOJE:

ODEON — Tels. 2-1508 e 4-4033

Complemento: 2.00 — 3.40 — 5.20 — 7.00 — 8.30 e 10.10. Meu Ultimo Amor: 2.20 — 4.00 — 5.40 — 7.20 — 8.50 e 10.30.

A Fox Film apresenta JOSE' MOJICA, ANA MARIA CUSTODIO — ELVIRA MORLA no film todo falado em hespanhol MEU ULTIMO AMOR. "A Fortuna do Pescador" — natural descriptivo — FOX MOVIETONE AIRPLAINE NEWS n. 4 x 33. Sessão Serrador das 5 ás 7 — 2$100

PALACIO — Tel. 2-0838

Complemento: 2 — 4 — 6 — 8 e 10 horas. "Salve-se quem puder": 2.40 — 4.40 — 6.40 — 8.40 e 10.40.

A Metro Goldwyn Mayer apresenta BUSTER KEATON, Jimmy Durante — Polly Moran em "Salve-se quem puder". "De Sião a Coréa" — Natural descriptivo — "Grippadas" comedia com Zasu Pitts e Thelma Todd — METROTONE NEWS N. 144. Sessão Serrador das 5 ás 7—3$200.

GLORIA — Tel.: 4-0097

Complemento: 2 — 4 — 6 — 8 e 10 horas. "Exilado": 2.10 — 4.10 — 6.10 — 8.10 e 10.10 minutes.

A Metro Goldwyn Mayer apresenta WARNER BAXTER — LUPE VELEZ — CHARLES BICKFORD — em — O EXILADO. METRONE NEWS N. 152. Sessão Serrador das 5 ás 7—3$200

PATHE' PALACIO — TELEPHONE: 2-1153

A formidavel reprise da UNIVERSAL "O REI DO JAZZ" com Paul WHITEMAN — John BOLES. A maior concepção de todos os tempos. UM PAGODE EM PEKIN — SLIM SUMMERVILLE E GRIBBON. "COMMIGO E' ASSIM" — desenho animado

PATHE' — TEL.: 4-1492

POLTRONAS .. .. 2$000

UNITED ARTISTS apresent/ "BUCK JONES", em "CAVALLEIRO SOLITARIO". O reapparecimento do Cow-boy "Aventuras de cortar a respiração". Acção — Sensacional — Violento. ESTAÇÃO IRRADIADORA — desenho animado.

ELDORADO — TEL. 2-4218

No palco: ás 4 e ás 9 horas. FRANCISCO ALVES, ALMIRANTE, NOEL ROSA, os "azes" da canção brasileira acompanhados por João Martins, Carlos Lentini e J. Gorgulho. PAQUITA LE'O—bailes hespanhoes. LES ROBINSONS—gymnastas. NA TE'LA: a partir de 2 horas: "ILHA DO PARAIZO" — com Marcelline Day e Kenneth Harlan.

BROADWAY — TEL.: 2-6788

NO PALCO: ás 5 e ás 9 horas. BROADWAY COCKTAIL com ALBERTO VILA, o famoso cantor de tangos com seus guitarristas e um eximio sapateador apresentados por BENTO GONÇALVES. Nos intervallos a Orchestra Typica Gentile. Na téla: a partir de 2 horas: Luzes de Buenos Aires com Carlos Gardel e Sofia Bozan.